ŠkodaOctavia 1.9TDI 105CV
Ahora con todo por
17.340€
¡Quiero uno!
8 Airbags ESP Llantas de aleación de 16"
Control de velocidad Pack de cuero
Climatizador Bi-zonal
Radio CD con MP3 y 8 altavoces
¡UNIDADES LIMITADAS!
SIMPLY CLEVER
OFERTA EXCLUSIVA WEB
ADSL 10MB + LLAMADAS + WIFI GRATIS
9'95€ AL MES 6 MESES
yacom

Sevilla

M.Ambiente.- Junta estudia genéticamente 4 especies de helecho "prehistóricas
La Consejería de Medio Ambiente, en colaboración con la Universidad de Grana
desarrollando estudios sobre genética poblacional de cuatro especies de helecho
Andalucía están presentes en el Parque Natural de Los Alcornocales, en la provi
1 de marzo de 2010

Me gusta
Compartir noticia
Enviar por email
Facebook
Twitter
Menéame
Ver más
Comenta esta noticia

Escribe aquí tu comentario
Adjuntar: Foto, Vídeo o Enlace

Blogs de Sevilla

¡ Además de cornudo, apaleado!
Los juguetes tienen un gran poder educador. De hecho, lo que una

TODOS A MADRID

Gracias al Hospital de San Juan de Dios de Nervión
No se que ocurre últimamente en los hospitales y con los médicos. Da

PELICULA GANADORA DE LOS GOYAS

Ver más blogs >>

Destacados
Hoy se habla de

Secciones
Noticias Fútbol
Barcelona Crisis
Zapatero

Calle del Rastro, 24a, 41004 Sevilla, España Datos de mapa ©2010 Tele Atlas -

CÁDIZ, 1 (EUROPA PRESS)

La Consejería de Medio Ambiente, en colaboración con la Universidad de Granada y dentro del Programa de Conservación de Helechos en Andalucía, está desarrollando estudios sobre genética poblacional de cuatro especies de helechos "amenazados" que datan del periodo Terciario y cuyas únicas poblaciones en Andalucía están presentes en el Parque Natural de Los Alcornocales, en la provincia de Cádiz.

Según indicaron a Europa Press fuentes de la Delegación Provincial de Medio Ambiente de la Junta en Cádiz, las especies en cuestión son el helecho de colchoneros (Culcita Macrocarpa), helecho de sombra (Diplazium Caudatum), Pteris Incompleta y Vandenboschia Speciosa.

Las mismas fuentes señalaron que la diversidad genética supone uno de los componentes principales de la diversidad biológica, por lo que conocer los niveles de variabilidad genética de las especies y poblaciones amenazadas es "de gran importancia para su conservación a medio y largo plazo, puesto que puede aportar información muy valiosa de cara a establecer medidas de gestión".

Estas especies muestran un "declive poblacional importante", tanto por el cambio en las condiciones ambientales como por la acción del hombre, por lo que son "candidatas prioritarias" para realizar estudios que permitan establecer cómo se encuentran las poblaciones a nivel genético y, por ejemplo, detectar si están sufriendo procesos de endogamia o deriva génica. En el estudio genético se está utilizando una técnica molecular que se ha empleado "en pocas ocasiones" para el análisis de helechos.

Finalmente, indicó que estas especies de helechos eran comunes en el período Terciario, pero actualmente sólo sobreviven en reductos que conservan condiciones similares a las de aquella época, es decir, Los Alcornocales. En este sentido, explicaron que Europa tuvo en el pasado un clima tropical muy húmedo y cálido que ahora sólo se reproduce en ciertos enclaves de Los Alcornocales o Canarias, propicios para los citados helechos que, sin embargo, sí tienen parientes cercanos en zonas tropicales.

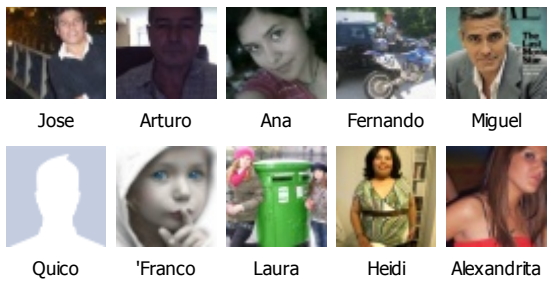

En Portada

¿Conoces a la generación PSP?

El paro vuelve a subir en febrero: 82.132 desempleados

... ¡Hasta Spider-Man se ha apuntado al INEM!
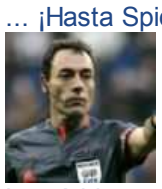
Los árbitros, en el punto de mira

Noticias de España y del Mundo
La Rioja.com
Actualidad de Málaga
Punto Radio
hoyMotor: Revista de coches
Alquiler de Pisos en Santander
NorteCastilla.es
Las Provincias
Ozú
Tráfico
La Trastienda digital: tu tienda online
DiarioVasco.com
La Voz
Finanzas
Noticias Álava
Noticias Extremadura
Noticias Asturias
Portal de Granada
Noticias Murcia
Cine en hoyCinema
Noticias Vizcaya

Aviso legal

Copyright © Factoría de Información, S.A, Madrid. 2008. Datos registrales: Constituida con otra denominación (modificada a la actual en inscripción 5ª) e inscrita en el Registro Mercantil de Madrid, Tomo 20684, Folio 176, Sección 8, Hoja M 366324, inscripción 1ª - C.I.F.: A-84159623 con domicilio social en Calle Orense, 81 y correo electrónico de contacto webque@que.es.

Incluye contenidos de la empresa citada, del diario Qué Copyright © Factoría de Información S.A., y, en su caso, de otras empresas del grupo de la empresa o de terceros.

EN CUALQUIER CASO TODOS LOS DERECHOS RESERVADOS: Queda prohibida la reproducción, distribución, puesta a disposición, comunicación pública y utilización, total o parcial, de los contenidos de esta web, en cualquier forma o modalidad, sin previa, expresa y escrita autorización, incluyendo, en particular, su mera reproducción y/o puesta a disposición como resúmenes, reseñas o revistas de prensa con fines comerciales o directa o indirectamente lucrativos, a la que se manifiesta oposición expresa.