Universidad Siglo21

AECC Asociación Española de Comunicación Científica

... es proteger a tus hijos en el uso de internet, móvil y televisión.

buscar...

Inicio | Noticias | Contactar | Enlaces

Portada → **Universidad Valladolid** → La Cátedra Miguel Delibes de la UVa debate sobre el aforismo como forma de pensamiento

miércoles, 18 de febrero de 2009

Bienvenidos al Portal Universidad Siglo 21.Información sobre la Comunidad Universitaria. Estamos en

Veinticuatro de Abril nº1-1ºD
Telefono 987.212.044
e-Correo:femca.profesional@gmail.com

D.Territoriales en Castilla y León

LA CÁTEDRA MIGUEL DELIBES DE LA UVA DEBATE SOBRE EL AFORISMO COMO FORMA DE PENSAMIENTO

Tag it: ?

Calificación del usuario: / 0

Malo Bueno Calificar

Escrito por UniversidadSiglo21.es
martes, 17 de febrero de 2009

Valladolid, 17/2/2009 .- Los poetas Luis Felipe Comendador, Carlos Marzal, Fernando Menéndez y Juan Varo Zafra serán los invitados de las mesa redonda que se celebrará mañana en la Facultad de Filosofía y Letras

La Cátedra Miguel Delibes celebra mañana una mesa redonda con cuatro poetas para reflexionar sobre el aforismo como forma de pensamiento. Esta actividad, englobada bajo el título "Formas de pensar II: El aforismo", tendrá lugar mañana miércoles, 18 de febrero, a las 19 horas en el salón de grados de la Facultad de Filosofía y Letras y estará moderada por el secretario de dicha cátedra José Ramón González. Si en la primera edición se habló sobre el ensayo como un modo de pensamiento, en esta ocasión los cuatro invitados disertarán sobre el aforismo. El debate se cerrará con una breve lectura de algunos fragmentos de aforismos escritos por los poetas.

Carlos Marzal nació en Valencia en 1961, es licenciado en Filología Hispánica y como poeta, su faceta más conocida, ha conseguido premios como el Nacional de la Crítica, el Nacional de Poesía (ambos por Metales pesados en 2002), el Premio Antonio Machado de Poesía o el Internacional de Poesía Fundación Loewe por "Fuera de mía" (2004)

Desde la aparición de su primer poemario, 'El último de la fiesta' (1987) ha sido incluido en antologías de poesía española, traducido a varios idiomas y considerado uno de los representantes "más importantes" de la llamada poesía de la experiencia. Además, ha sido codirector durante diez años de la revista de literatura y toros Quites, ha traducido la obra de poetas como Enric Sòria, Pere Rovira o Miquel de Palol y ha cosechado éxitos como novelista con 'Los reinos de la casualidad" (2005).

Por su parte Juan Varo Zafra nació en Granada en 1969. Es licenciado en Derecho y Filología Española y Doctor en Filología Hispánica y publicó su primer libro de aforismos, 'Jugador de ventajas', en 2000, al que siguieron 'Desaforado' (2002), también de aforismos, y dos series aforísticas llamadas 'Mudo pez en el mar"' en 2006 y 2007.

Ha antologado los aforismos de Juan Ramón Jiménez en 'Río arriba' y a autores de poesía granadina reciente en la obra 'En lo oscuro y en el agua' (2006) y colabora con artículos, relatos y reseñas críticas en diversos periódicos y revistas literarias. Ha sido prologuista de autores como Antonio Carvajal y Alejandro Pedregosa y ha publicado en 2007 'Alegoría y metafísica'. Actualmente imparte clases de Literatura española en la Universidad de Granada.

El salmantino Luis Felipe Comendador nació en Béjar en 1957, es poeta y editor y desde que publicara su primera obra, 'Versos girávagos', en 1992, ha publicado numerosos libros de poemas con los que ha conseguido premios como el Nacional Gabriel Celaya por 'Sesión continua', el Internacional Tardor por 'Paraísos del suicida' o el Premio Nacional Rafael Morales por 'Travelling', que fue además finalista del premio Nacional de Poesía en 2003.

Comendador es además presidente del MPDL (Movimiento por la paz, el desarme y la libertad) en Castilla y León, miembro del Centro de Estudios Bejaranos, colaborador de prensa y editor y director de varias colecciones de poesía y revistas literarias

En último término, Fernando Menéndez nació en Mieres (Asturias). Es licenciado en Filosofía por la Universidad de Salamanca, actualmente trabaja como profesor de filosofía y ha publicado en revistas como Estafeta Literaria, Cuadernos literarios y Cuadernos del Norte, entre otras.

Asimismo, ha publicado más de doce libros de poesía y entre ellos figura una amplia serie de libros manuscritos e ilustrados por el propio autor (más de cien) que han sido expuestos en varias ocasiones. Como aforista ha publicado 'Biblioteca interior', 'Dunas' e 'Hilos sueltos' (2008).

COMENTARIOS BUSCAR RSS

¡Sólo los usuarios registrados pueden escribir comentarios!

Powered by **!JoomlaComment 3.26**

Escucha este articulo

English

Moleskine 2.0
Felipe Martinez Cañibano

Chat with Universidad S
Disponible

Sumario

- Portada
- Universidad Española
- Universidades Castilla y Leon
- Universidad de Leon
- Ciencia y NN Tecnologias
- Ecologia y Medio Ambiente
- Noticias
- Noticias externas
- Canal Empleo Publico
- Video - Podcast
- Tribuna Universitaria
- Sala de Prensa
- UE - A Privada
- MUSAC
- Red UDCC
- Enlaces
- Contactar
- Buscar
- Wrapper
- Moleskine 2.0
- Eventos
- Contactos
  - Universidad Siglo 21
- PORTAL Universidad Siglo 21
- CATALOGO/INDICE GRAL.
- Estrategia Universidad Empresa 2008-2011 CyL
- Borrador Estatuto PDI
- R.D. 1497/81 Practicas Universidad
- CSAE
- Universidad de Leon
- Universia

Espacio Patrocinado

Traductores

Curso de Inglés

NetworkedBlogs
Followers (23)

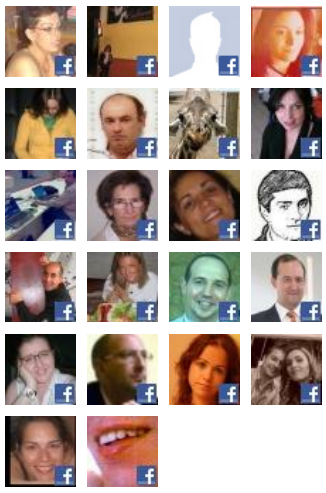

Follow this blog

Avance Informativo

La Responsabilidad Social Empresarial vuelve al Congreso de los Diputados
http://www.universidadsiglo21.es
about 22 hours ago

Directores de hoteles de la provincia analizarán en la UEMC el impacto de la crisis en el sector
http://www.universidadsiglo21.es
about 22 hours ago

Los alumnos del MAICOP visitan el Congreso de los Diputados, La Moncloa y la sede del PSOE en Madrid
http://www.universidadsiglo21.es
about 22 hours ago

La UEMC acogerá una nueva Jornada de Análisis Sensorial y cata de Hornazo de Salamanca
http://www.universidadsiglo21.es
1 day ago

El Gerente de FgUBU elegido presidente de la Red de Fundaciones Universidad Empresa
http://www.universidadsiglo21.es
1 day ago

Jornadas de Estudio Universidad-FFAA estudian espacios europeos de educación y defensa en la USAL